



ΕΛΛΗΝΙΚΗ ΔΗΜΟΚΡΑΤΙΑ
ΥΠΟΥΡΓΕΙΟ ΠΟΛΙΤΙΣΜΟΥ
ΓΕΝΙΚΗ ΔΙΕΥΘΥΝΣΗ ΑΡΧΑΙΟΤΗΤΩΝ
ΚΑΙ ΠΟΛΙΤΙΣΤΙΚΗΣ ΚΛΗΡΟΝΟΜΙΑΣ

ΕΦΟΡΕΙΑ ΕΝΑΛΙΩΝ ΑΡΧΑΙΟΤΗΤΩΝ
Τμήμα Διοικητικής, Οικονομικής και
Τεχνικής Υποστήριξης

ΠΡΟΣ: Κάθε ενδιαφερόμενο

ΤΑΧ. Δ/ΝΣΗ: Ερεχθείου 59 & Δ. Αρεοπαγίτου
117 42 ΑΘΗΝΑ

Πληροφορίες: Ε. Μπονέλου – Α. Χασάνης –
Σ. Καρακώστα

Τηλέφωνα: 210 9235105

e-mail: eeena@culture.gr

Θέμα: Πρόσκληση της Εφορείας Εναλίων Αρχαιοτήτων για την υποβολή οικονομικής προσφοράς για την μεταφορά έντεκα (11) ογκωδών αντικειμένων από το κτίριο του ΣΙΛΟ στον Πειραιά σε χώρο της Εφορείας Εναλίων Αρχαιοτήτων, στο πλαίσιο υλοποίησης του Υποέργου 4 «Οργάνωση της μόνιμης έκθεση του Μουσείου Εναλίων Αρχαιοτήτων», της Πράξης «Μουσείο Εναλίων Αρχαιοτήτων», με κωδικό πράξης 2022ΤΑ01400032 (ΟΠΣ ΤΑΑ MIS 5150037).

Η Εφορεία Εναλίων Αρχαιοτήτων, βάσει των διατάξεων του Ν. 4412/2016 «Δημόσιες συμβάσεις έργων, προμηθειών και υπηρεσιών (προσαρμογή στις Οδηγίες 2014/24/ΕΕ και 2014/25/ΕΕ)», ΦΕΚ 147/Α΄/08.08.2016, όπως έχει τροποποιηθεί και ισχύει με το Ν. 4782/2021 (ΦΕΚ 36/Α΄/09.03.2021), σας προσκαλεί να υποβάλετε έγγραφη οικονομική προσφορά για την μεταφορά έντεκα (11) ογκωδών αντικειμένων από το κτίριο του ΣΙΛΟ στον Πειραιά σε χώρο της Εφορείας Εναλίων Αρχαιοτήτων, στο πλαίσιο υλοποίησης του Υποέργου 4 «Οργάνωση της μόνιμης έκθεση του Μουσείου Εναλίων Αρχαιοτήτων», της Πράξης «Μουσείο Εναλίων Αρχαιοτήτων», ενταγμένου στο Ταμείο Ανάκαμψης και Ανθεκτικότητας έργου, με κωδικό αριθμό πράξης 2022ΤΑ01400032 (ΟΠΣ ΤΑΑ MIS 5150037).

1. Αντικείμενο της πρόσκλησης

Αντικείμενο της πρόσκλησης αποτελεί η μεταφορά έντεκα (11) ογκωδών αντικειμένων, από το κτίριο του ΣΙΛΟ στον Πειραιά σε χώρο της Εφορείας Εναλίων Αρχαιοτήτων, επί της οδού Πειραιώς 77-79. Τα εν λόγω αντικείμενα που συνδέονται με την περίοδο λειτουργίας του ΣΙΛΟ θα αξιοποιηθούν στον Θεματικό Άξονα 6, στο πλαίσιο υλοποίησης του Υποέργου 4 «Οργάνωση της μόνιμης έκθεση του Μουσείου Εναλίων Αρχαιοτήτων». Το σύνολο των αντικειμένων περιγράφεται αναλυτικά στο Παράρτημα Α΄, με διαστάσεις και βάρη, και αποτελεί αναπόσπαστο μέρος της πρόσκλησης.

2. Χρονοδιάγραμμα

Η υπό ανάθεση προμήθεια θα λάβει χώρα από την ημερομηνία υπογραφής της σχετικής σύμβασης προμηθειών εντός χρονικού διαστήματος δέκα (10) ημερολογιακών ημερών.

3. Χώροι Μεταφοράς

Η μεταφορά των έντεκα (11) ογκωδών αντικειμένων θα πραγματοποιηθεί από το κτίριο του ΣΙΛΟ στον Πειραιά σε ανοικτό, περιφραγμένο χώρο της Εφορείας Εναλίων Αρχαιοτήτων, επί της οδού Πειραιώς 77-79, με πρόσβαση στον κεντρικό δρόμο. Η παραλαβή της ανωτέρω εργασίας θα γίνει, σύμφωνα με τα οριζόμενα στο άρθρο 208 του ν. 4412/2016, όπως ισχύει, από την αρμόδια Επιτροπή Παραλαβής Προμηθειών και Υπηρεσιών της Εφορείας Εναλίων Αρχαιοτήτων.

4. Προϋπολογισμός

Η συνολική δαπάνη δεν θα υπερβαίνει το ποσό των χιλίων τριακοσίων ευρώ (1.300,00 €), μη συμπεριλαμβανομένου του νόμιμου Φ.Π.Α. Η εν λόγω δαπάνη θα βαρύνει τις πιστώσεις του Προγράμματος Δημοσίων Επενδύσεων του Υποέργου 4 «Οργάνωση της μόνιμης έκθεσης του Μουσείου Εναλίων Αρχαιοτήτων», του έργου «Μουσείο Εναλίων Αρχαιοτήτων», ενταγμένου στο Ταμείο Ανάκαμψης και Ανθεκτικότητας έργου, με κωδικό αριθμό πράξης 2022ΤΑ01400032.

Η ταξινόμηση κατά CPV είναι: **60000000-8 - Υπηρεσίες μεταφορών (εκτός από μεταφορά αποβλήτων).**

5. Όροι πληρωμής

Η πληρωμή του αναδόχου θα πραγματοποιηθεί εφάπαξ μετά τη μεταφορά του συνόλου των αντικειμένων, όπως αυτά περιγράφονται στο συνημμένο Παράρτημα Α', και της σχετικής παραλαβής από την αρμόδια Επιτροπή Παραλαβής της Αναθέτουσας Αρχής. Η πληρωμή του συμβατικού τιμήματος θα πραγματοποιηθεί με την προσκόμιση των νόμιμων παραστατικών και δικαιολογητικών που προβλέπονται από τις διατάξεις του άρθρου 200, παρ. 4 του Ν. 4412/2016, όπως ισχύει, καθώς και κάθε άλλου δικαιολογητικού που τυχόν ήθελε ζητηθεί από τις αρμόδιες υπηρεσίες που διενεργούν τον έλεγχο και την πληρωμή.

Για την πληρωμή του ο ανάδοχος υποχρεούται να υποβάλει **ηλεκτρονικό τιμολόγιο**, σύμφωνα με τα οριζόμενα στα άρθρα 148-154 του ν. 4601/2019 (Α' 44) και τις κατ' εξουσιοδότηση των διατάξεων αυτών εκδοθείσες υπουργικές αποφάσεις, καθώς και τις σχετικές εγκυκλίους.

6. Κριτήριο Ανάθεσης

Το κριτήριο ανάθεσης είναι η πλέον συμφέρουσα από οικονομική άποψη προσφορά βάσει τιμής.

7. Υποβολή Προσφορών

Ο οικονομικός φορέας μπορεί να υποβάλει οικονομική προσφορά αποστέλλοντας συμπληρωμένο το συνημμένο υπόδειγμα του Παραρτήματος Β της παρούσας με e-mail στην ηλεκτρονική διεύθυνση της Υπηρεσίας μας, **eena@culture.gr έως τις 02/09/2024, ημέρα Δευτέρα και ώρα 15:00**. Η προσφορά θα πρέπει να φέρει την υπογραφή και την σφραγίδα του προσφέροντος φορέα. Οι τιμές που αναγράφονται στο έντυπο της Οικονομικής Προσφοράς θα πρέπει να περιλαμβάνουν όλες τις υπέρ τρίτων κρατήσεις που προβλέπονται από την ισχύουσα νομοθεσία. Η προσφορά του

αναδόχου δε θα πρέπει να υπερβαίνει τον συνολικό προϋπολογισμό της παρούσας πρόσκλησης και ο χρόνος ισχύος της είναι τριάντα (30) ημέρες. Ο προσφέρων με την υποβολή της προσφοράς αποδέχεται όλους τους όρους της παρούσας πρόσκλησης. Δεν θα ληφθούν υπόψη προσφορές οικονομικών φορέων που δεν προσκλήθηκαν να υποβάλουν προσφορά.

8. Λόγοι αποκλεισμού

Προς απόδειξη της μη συνδρομής των λόγων αποκλεισμού από διαδικασίες σύναψης δημοσίων συμβάσεων των παρ. 1 και 2 του άρθρου 73 του ν. 4412/2016, όπως ισχύει, ο οικονομικός φορέας που θα επιλεγεί ως ανάδοχος θα πρέπει να αποστείλει τα παρακάτω δικαιολογητικά:

- α. Φορολογική ενημερότητα για κάθε νόμιμη χρήση σε ισχύ.
- β. Ασφαλιστική ενημερότητα για κάθε νόμιμη χρήση σε ισχύ.
- γ. Καταστατικό, Γενικό Πιστοποιητικό ΓΕΜΗ (σε περίπτωση εταιρείας).

Η Αναθέτουσα Αρχή δεν δεσμεύεται για την τελική ανάθεση της εν λόγω προμήθειας και δικαιούται να την αναθέσει ή όχι, να ακυρώσει σε οποιοδήποτε στάδιο την διαδικασία σύναψης σύμβασης, να ματαιώσει, να αναβάλει ή να επαναλάβει την διαδικασία, χωρίς καμία υποχρέωση για καταβολή αποζημίωσης εξ αυτού του λόγου στον προσφέροντα.

Ο Αναπληρωτής Προϊστάμενος της ΕΕΑ

Δημήτρης Κουρκουμέλης-Ροδόσταμος
Αρχαιολόγος με Βαθμό Α΄

ΠΑΡΑΡΤΗΜΑ Α΄

Περιγραφή φυσικού αντικείμενου και Προδιαγραφές

Τίτλος: Μεταφορά έντεκα (11) ογκωδών αντικειμένων από το κτίριο του ΣΙΑΟ στον Πειραιά σε χώρο της Εφορείας Εναλίων Αρχαιοτήτων

Θέση: Από το ΣΙΑΟ στον Πειραιά σε ακίνητο επί της οδού Πειραιώς 77-79.

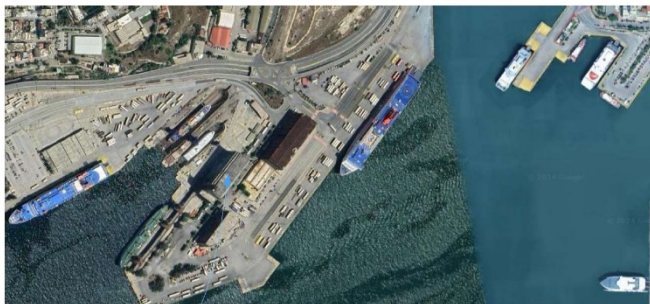

Από κτήριο Σιλό στον Πειραιά

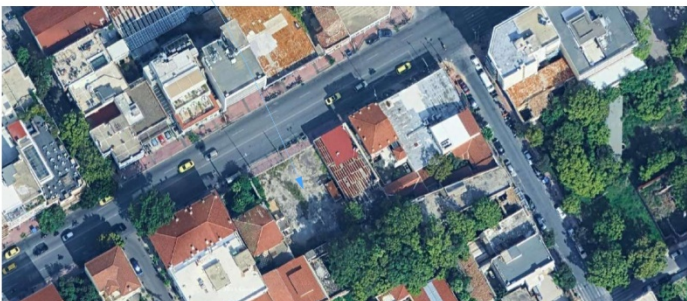

Στην οδό Πειραιώς 77



ΠΙΝΑΚΑΣ διαστάσεις
2,53X2,23μ Βάρος περίπου
50κιλά



Μεταλικό εξάρτημα διαστάσεις:
1,00X1,00X0,60 Βάρος περίπου
300 κιλά



Μεταλική πλάστιγγα διαστάσεις:
3,20X1,90X5,00
Βάρος περίπου 4 τόννοι



Μεταλικός ζυγός διαστάσεις:
2,20X1,20X3,00
Βάρος περίπου 600 κιλά



Αντίβαρο των 50κιλών, 35 τεμάχια
διαστάσεις 0,20X0,35μ το καθένα



Μεταλικό εξάρτημα:
1,80X1,70X1,40
Βάρος 250 κιλά περίπου



τμήμα ταινιοδρομου:
1,25X1,00X6,00
Βάρος 300 κιλά περίπου



μεταλικό εξάρτημα:
1,30X1,40X3,60
Βάρος 1500 κιλά περίπου



ξύλινος πάγκος εργασίας :
1,25X2,60X0,90
Βάρος 70 κιλά περίπου



ξύλινο περίπτερο :
2,24X1,43X1,90
Βάρος 70 κιλά περίπου
(Σε τμήματα)



μοτέρ :
1,00X0,40
Βάρος 300 κιλά περίπου

Ελλάδα 2.0
ΕΘΝΙΚΟ ΣΧΕΔΙΟ ΑΝΑΚΑΜΨΗΣ
ΚΑΙ ΑΝΔΕΚΤΙΚΟΤΗΤΑΣ



Με τη χρηματοδότηση
της Ευρωπαϊκής Ένωσης
NextGenerationEU

ΠΑΡΑΡΤΗΜΑ Β΄

ΥΠΟΔΕΙΓΜΑ ΟΙΚΟΝΟΜΙΚΗΣ ΠΡΟΣΦΟΡΑΣ

Στοιχεία Προσφέροντος

Επωνυμία:
Διεύθυνση Έδρας:
ΑΦΜ:
Δ.Ο.Υ.:
Τηλέφωνο:
Ηλ. Διεύθυνση:

Ημερομηνία:.....

Στοιχεία Αναθέτουσας Αρχής

Υπουργείο Πολιτισμού
Γενική Δ/ση Αρχαιοτήτων &
Πολιτιστικής Κληρονομιάς
Εφορεία Εναλίων Αρχαιοτήτων

Πρόσκληση υπ' αρ. πρωτ. ΥΠΠΟ/.....

ΟΙΚΟΝΟΜΙΚΗ ΠΡΟΣΦΟΡΑ	ΟΛΟΓΡΑΦΩΣ	ΑΡΙΘΜΗΤΙΚΩΣ
Συνολικό κόστος Οικονομικής Προσφοράς χωρίς ΦΠΑ		
Συνολικός ΦΠΑ Οικονομικής Προσφοράς		
Συνολικό Κόστος Οικονομικής Προσφοράς με ΦΠΑ		

Η προσφορά ισχύει για τριάντα (30) ημέρες.

Υπογραφή-Σφραγίδα

(Προμηθευτή ή νόμιμου Εκπροσώπου της Εταιρείας)